

PUCCI || SIFUENTES

SOBRE NÓS

# Bem vindo à PUCCI SIFUENTES

Somos uma empresa de consultoria e design completa especializada em Food Service, Lavanderia e Gestão de Resíduos para qualquer segmento de Mercado. Nossos profissionais o auxiliarão na identificação de suas necessidades e então trabalharão incansavelmente para atendê-las.

SEM ATALHOS

Ha uma diferença entre cumprir e realizar: um é sobre reagir, o outro é sobre alcançar uma meta, uma visão.

ESTES SOMOS NÓS.



# Fundador & Diretor de Produção

## Armando R. Pucci

Membro CFSP NAFEM

Membro FCSI Professional

Membro do corpo docente da Escola Laurent Suaudeau e Escola de Negócios da Gastronomia

40 anos de experiência

---

“Acreditamos ser a melhor escolha no Mercado, visto que entregamos aos nossos clientes soluções modernas, econômicas, eficientes e com qualidade de nível internacional. Isto se deve a nossa constante busca pelas mais atuais praticas, conceitos, técnicas, processos e equipamentos disponíveis.”

# Diretora Executiva & Operações

## Nathalia Sifuentes

Membro FCSI Profissional  
MBA – Negócios de Hospitalidade & Gastronomia  
Especialização em Gestão Operacional e de Projetos  
Membro do corpo docente da Pós Graduação do Hospital Albert Einstein e  
Escola de Negócios da Gastronomia  
20 anos de experiência

---

“O que nos distingue é nosso grau de eficiência, economia, expertise e a forma como abordamos os projetos. Entendemos o projeto da perspectiva de negócio e seus desafios do ponto de vista Operacional – conduzindo os projetos e sua integração a instalações flexíveis e de última geração – viáveis econômica e operacionalmente.”



# SERVIÇOS

Desde o Plano Diretor até o comissionamento e treinamento, a *PUCCI SIFUENTES*, pode colaborar na minimização da complexidade através de coordenação meticulosa e documentação de projeto detalhado.

PRÉ-DESIGN



DESIGN

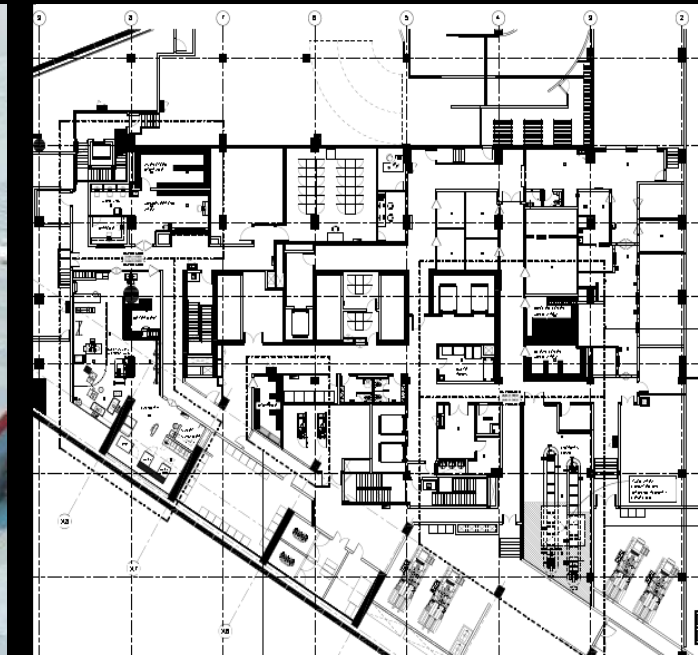

PÓS-CONTRATO



# 100% BIM

A Pucci Sifuentes está alinhada com as mais modernas práticas do mercado da construção civil e é a única empresa do segmento no Brasil que hoje trabalha 100% dentro da plataforma BIM (*Building Information Modeling*) - o que significa que durante a concepção do projeto, são geradas “maquetes” virtuais precisas da construção, permitindo uma melhor análise e controle do que os sistemas tradicionais.

Quando concluídos, esses modelos gerados contêm a geometria e os dados precisos necessários para o apoio às atividades de construção, fabricação e aquisição por meio das quais a construção é realizada

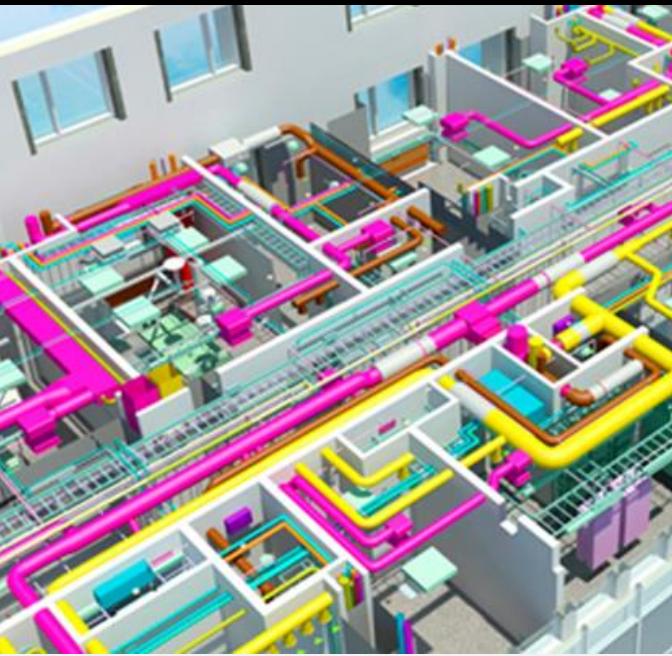



## PRÉ DESIGN

---

- PLANO DIRETOR
- LEVANTAMENTO DE NECESSIDADES & REVISÕES OPERACIONAIS
- ESTUDOS DE VIABILIDADE
- PROGRAMA E ALOCAÇÃO DE ESPAÇOS
- COORDENAÇÃO DE FASEAMENTO E CRONOGRAMAS
- INVENTÁRIO DE EQUIPAMENTOS EXISTENTES
- DESENVOLVIMENTO ORÇAMENTÁRIO E ESTIMATIVA DE CUSTOS
- AVALIAÇÕES DE CUSTOS LABORAIS E UTILITÁRIOS
- AVALIAÇÃO DE IMÓVEL E FINANCIAMENTO DE PROJETO.



## DESIGN

---

- DESIGN CONCEITUAL
- DESENVOLVIMENTO DO DESIGN
- PROJECÇÕES AXONOMETRICAS
- PLANTAS DE PONTOS
- DETALHAMENTO DE FABRICAÇÃO CUSTOMIZADA
- 3D DESIGN: ANIMAÇÃO E RENDERIZAÇÃO
- ESPECIFICAÇÕES DE EQUIPAMENTOS ITEMIZADA
- REVISÃO E NEGOCIAÇÃO DE CONCORRÊNCIA
- AQUISIÇÕES
- REVISÃO DE DESENHOS DE FABRICAÇÃO
- GESTÃO E INSPEÇÃO DA CONSTRUÇÃO
- COMISSIONAMENTO FINAL



## PÓS CONTRATO

---

- RFP DO OPERADOR
- AQUISIÇÃO, COORDENAÇÃO E REVISÃO DE FF&E
- SISTEMAS DE ENTREGA E CONTROLE DE INSUMOS
- SISTEMAS DE MANUTENÇÃO PREVENTIVA
- SISTEMA DE CONTROLE DE INVENTÁRIO DE ROUPARIA
- SISTEMA DE DISTRIBUIÇÃO DE ROUPARIA
- STARTUP E TREINAMENTO
- LEVANTAMENTOS CADASTRAIS (AS-BUILT)



**MANIOCA**  
SAO PAULO



**REFETTORIO**  
RIO DE JANEIRO



**ATTIMO**  
SAO PAULO



**SPOT**  
SAO PAULO

# PROJETOS RECENTES: VAREJO

**DUNDEE BURGER**  
CURITIBA



**PADOCA DO MANÍ**  
SAO PAULO



**JEAN GEORGES**  
SAO PAULO





# PROJETOS RECENTES: HOSPITALIDADE



**FOUR SEASONS  
SAO PAULO**

2018



**HOTEL PALACIO  
TANGARA**

2017



**GRAND HYATT  
SAO PAULO**

2013



**MARRIOTT  
SAN ISIDRO  
Lima**

Abertura em 2021

# PROJETOS RECENTES: SAÚDE



**SOCIEDADE BENEFICENTE ISRAELITA BRASILEIRA  
ALBERT EINSTEIN**

**1**

**REFORMA DAS  
INSTALACOES  
DA COZINHA  
PRINCIPAL  
(2018)**

**2**

**INSTALACOES  
DE FOOD  
SERVICE  
FACILITIES  
NO CENTRO  
DE ENSINO E  
PESQUISA  
(2020)**

# PROJETOS RECENTES: SAÚDE



GRUPO PREVENT SENIOR & SANCTA MAGGIORE

1

HOSPITAL  
SANCTA  
MAGGIORE  
DUBAI

2

HOSPITAL  
SANCTA  
MAGGIORE  
RÚSSIA

# PROJETOS RECENTES: DARK KITCHENS



**VYA FOODS**

**CAPACIDADE: 10.000 PEDIDOS/DIA**



**DIGITAL RESTAURANTS**

**CAPACIDADE: 9.000 PEDIDOS/DIA**



**XEROX**



**PETROBRAS**  
UN-BC PGP



**GERDAU**  
USIBA



**BOSCH**  
Campinas

# PROJETOS RECENTES: INSTITUTIONAL

# PROJETOS RECENTES: ARENAS & STADIUMS

ARENA  
PERNAMBUCO



NOVA  
PALESTRA ITALIA



ARENA  
BEIRA RIO

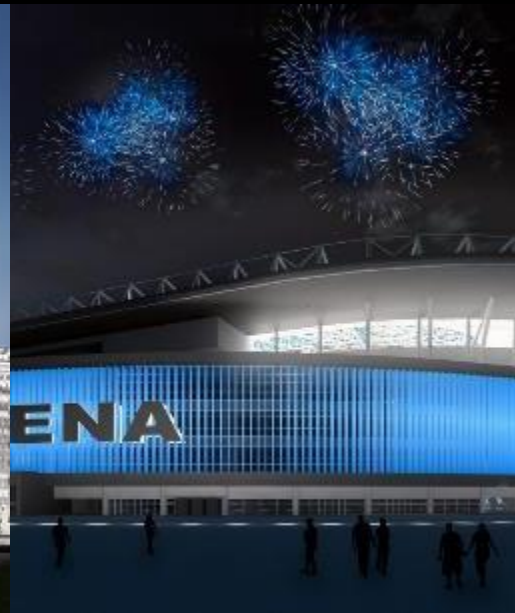

ESTADIO  
MINEIRAO





GRUPO  
**MADERO**



ROSEWOOD  
HOTELS & RESORTS



**Alguns de nossos  
clientes pelo  
Mundo**



## TREINAMENTOS

- COOK 'N' CHILL
- GASTRONOMIA MOLECULAR
- SOUS VIDE
- MAP & ROP



# PUCCI || SIFUENTES

## TELEFONE

+55 11 9.6191-0080  
+55 11 9.8187-0822

## EMAIL

contato@nathaliasifuentes.com.br  
arpucci@gmail.com

Sao Paulo / SP  
BRASIL

