



# Conceito de Saúde Única e Métodos de Produção

Cecilia M. Ifuki Mendes, Gerente de  
Sustentabilidade e Gestão do Conhecimento



# KōRIN

EMPREENDIMENTOS



Tecnologia e Solo Vivo



Produtos Naturais e Orgânicos



Varejo Consciente



Cozinha Industrial Saudável

# Nossa Filosofia

Todo o nosso trabalho é baseado nos princípios da Agricultura Natural, preconizado pelo filósofo e pensador japonês **Mokiti Okada**.  
(Japão, 1882-1955).

- 
- Método Agrícola criado em 1936;
  - Princípios e conceitos baseados na Lei da Natureza;
  - O propósito da filosofia de Mokiti Okada: Ela cultiva o espiritualismo e o altruísmo, faz o homem crer no invisível e ensina que existem espírito e sentimento não só no ser humano, mas também nos vegetais e nos demais seres;
  - Pilares: Agricultura, Johrei e Belo.

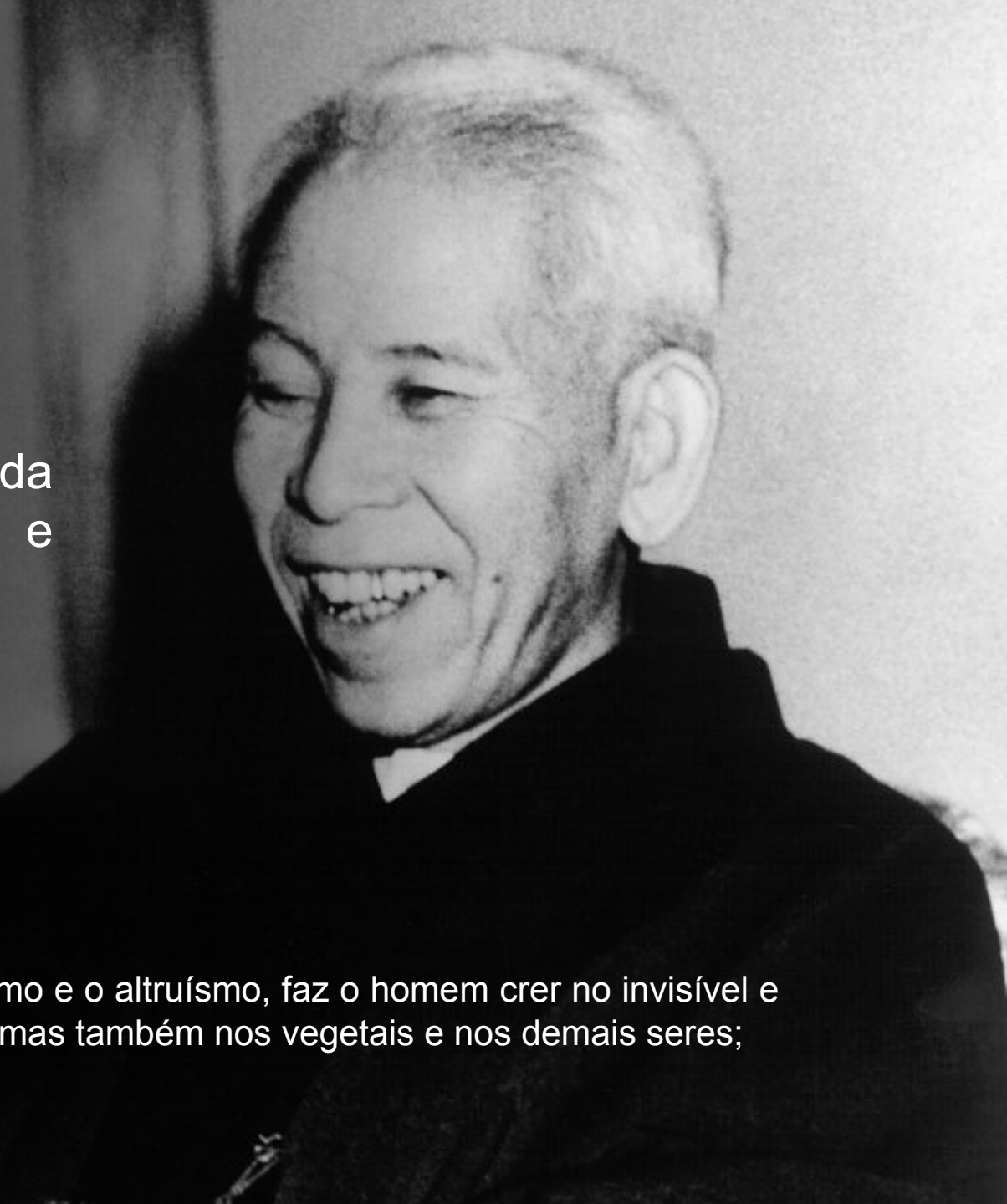

# A comida saudável, cheia de energia vital, cria uma atmosfera entre as

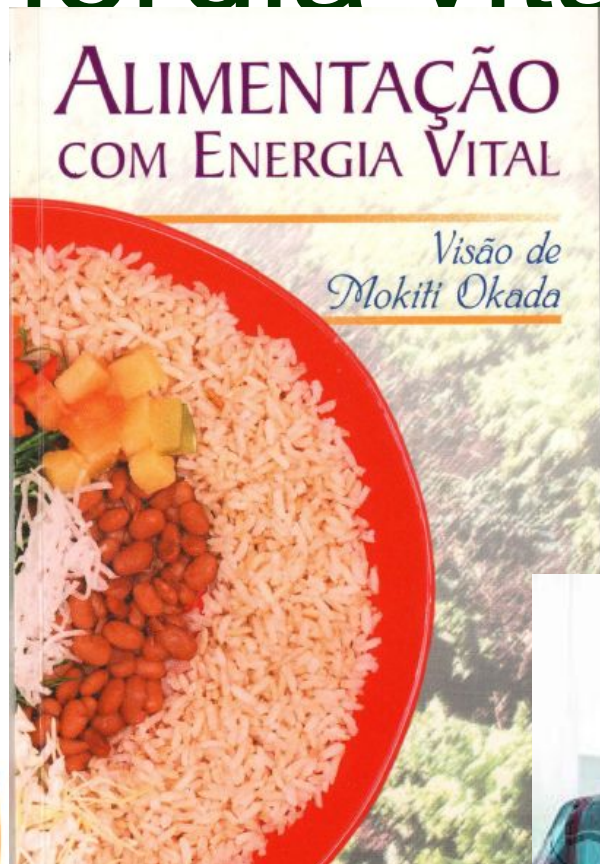

# SAÚDE

“Ao falar sobre saúde, o que devemos saber, em primeiro lugar, é que sua essência consiste na obediência e no respeito à Natureza”  
(MEISHU-SAMA, A Verdade sobre a Saúde, Alicerce do Paraíso, v. 3)



# ONE HEALTH

“Saúde única” une o cuidado humano, animal e do meio ambiente, de forma conjunta, como estratégia bem-sucedida de esforços em saúde pública e garantia de bem-estar das populações.”

BELOTTO, A., 2019 – Fiocruz Brasília

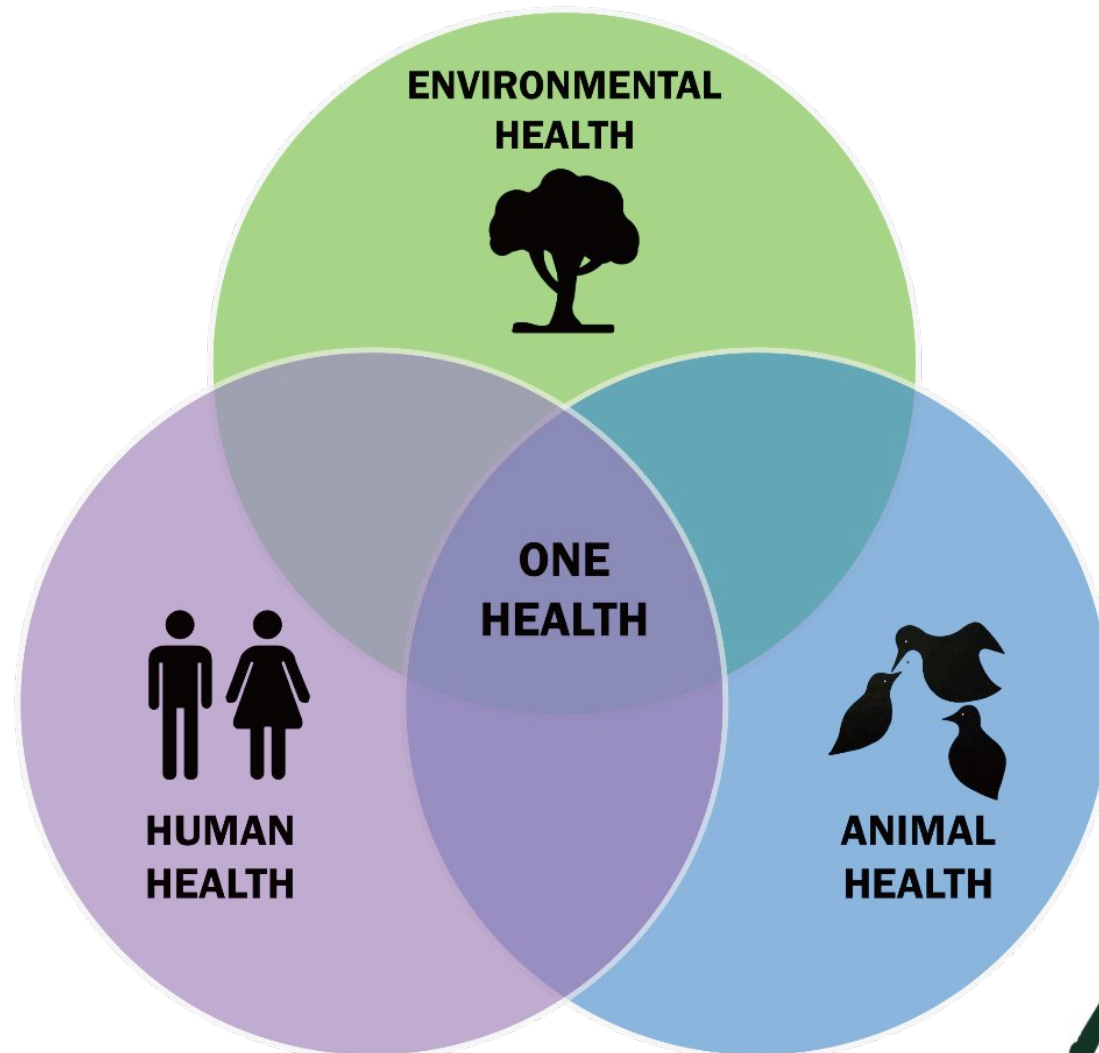

Fonte: Site Wikimedia Commons

# ONE HEALTH

## 1ª companhia certificada com o Bem estar animal – BEA, no Brasil.

- As galinhas Korin são certificadas pelo Instituto Certified Humane Brasil;
- O sistema de integração de aves de postura, livres de gaiola, da Korin conta com o auxílio das famílias de integrados;
- *Free-range e Antibiotic-Free;*
- Aves criadas totalmente livres de



**AVES CRIADAS  
SEM USO DE  
ANTIBIÓTICOS**

**LIVRES DE  
GAIOLAS**

**CERTIFICAÇÃO  
DE BEM-ESTAR  
ANIMAL**

**ALIMENTAÇÃO  
100% VEGETAL  
LIVRE DE FARINHA DE  
ORIGEM ANIMAL**

**KORIN**  
Agricultura e Meio Ambiente

# Cadeias Produtivas Sustentáveis

## Korin



Preparação do solo  
Equilíbrio microbiológico

Compostagem dos resíduos  
Adubação do solo

Produção de grãos e sementes

Criação animal  
Nutrição







Comemoração  
Dia da Agricultura Natural  
em Ipeúna/SP  
5 maio 2021



# Influência da Agricultura Natural

Normas e Leis

Produtores e agricultores familiares

Consumidores

Técnicos

Agricultura Natural

Universidades

Comunidade científica

Política

Empresas





## Produtos

# FERTPREMIUM - EMBOKASHI - Bokashi HORTA



É um fertilizante orgânico que traz na forma líquida todos os conhecidos benefícios do Bokashi. Produto estudado e aprimorado durante os últimos 30 anos, para poder promover a melhor saúde da planta e o aumento de produtividade da sua plantação.



## SEMENTES ORGÂNICAS

Produção e cultivo de sementes orgânicas formando um ciclo de plantio totalmente natural.

**KORIN**  
Agricultura de Meio Ambiente

# OVOS E FRANGOS. LINHAS ORGÂNICA E NOCM



# Inovação – caso

## Korin

### Carne Sustentável e Orgânica do Pantanal – MS

O Programa de Avanços na Pecuária de Mato Grosso do Sul (PROAPE) que trabalha pela expansão e o fortalecimento do agronegócio no Estado lança um novo subprograma comprometido com a sustentabilidade e conservação do maior bioma brasileiro, o pantanal. O Carne Sustentável e Orgânica do Pantanal – MS é uma iniciativa para fomentar a competitividade e incentivar a pecuária bovina de baixo impacto ambiental no Pantanal, oferecendo aos consumidores um produto fruto do manejo sustentável, produzido com boas práticas e que atende aos critérios ambientais e sociais.

#### ■ BENEFÍCIOS

**Valorização do homem pantaneiro:** através da tradição dos processos produtivos que historicamente preservam o pantanal.

**Bem-estar animal:** presente em todas as fases do processo produtivo reduzindo o stress do animal e prezando pela qualidade de vida.

**Responsabilidade ambiental:** conservação dos recursos naturais, da biodiversidade local e preservação dos ecossistemas.

**Responsabilidade social:** carne bovina livre de resíduos químicos e que atende aos princípios de um público comprometido com a sustentabilidade.

#### ■ INCENTIVO AOS PRODUTORES

O Governo do Estado de Mato Grosso do Sul comprometido com este modelo sustentável de produção de carne bovina oferece incentivos aos produtores que se unirem ao projeto.

● **PANTANAL ORGÂNICO**  
até 67% do imposto devido a ser pago ao produtor



● **PANTANAL SUSTENTÁVEL**  
até 50% do imposto devido a ser pago ao produtor



Agregue valor ao seu produto, amplie suas oportunidades de negócios com compromisso ambiental e respeito social.

INSCREVA-SE NO CARNE SUSTENTÁVEL DO PANTANAL [WWW.SEMAGRO.MS.GOV.BR](http://WWW.SEMAGRO.MS.GOV.BR)



## • Contribuições

## • Incentivo fiscal

Criação Livre de Antibióticos

Alimentação sem uso de ureia

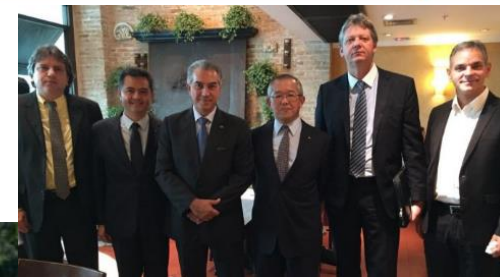

## Bovino orgânico e Sustentável

## com a caracterização da região

## Pantanal Sul-Mato-Grossense



**KORIN**  
Agricultura e Meio Ambiente

# Franquias Korin





Muito obrigada!